

GT-S50/S80

安裝說明



411519400

1. 清點配件

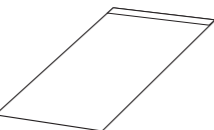
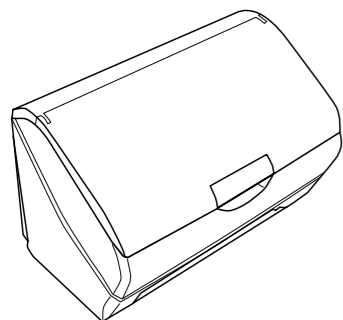

掃描專用護套

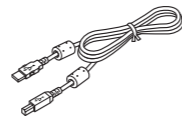

USB 連接線



百寶箱光碟片

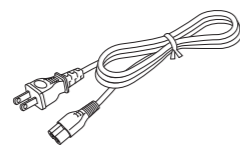

電源線

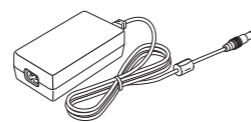

變壓器

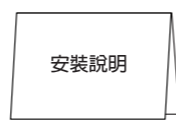

安裝說明

2. 移除保護裝置

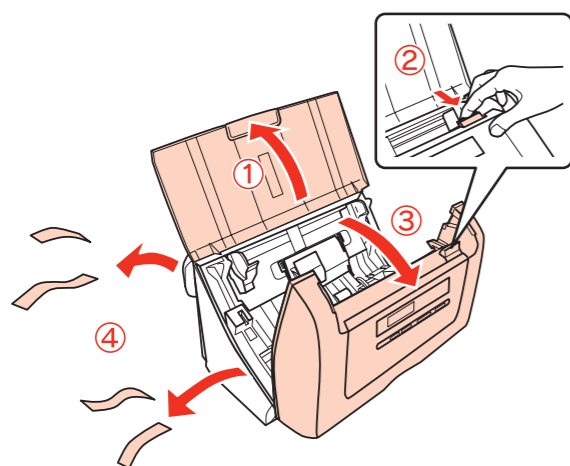

3. 安裝軟體



請勿接上 USB 連接線

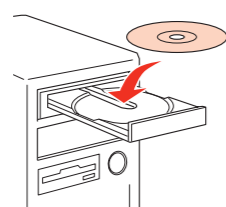

放入百寶箱光碟片

Mac OS X



InstallNavi

Windows



請選擇想要安裝的語言和機型，並按下「下一步」鍵

4. 掃描文件

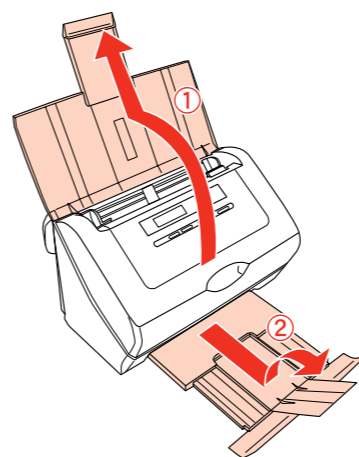

打開並拉出進紙托盤，然後滑出並延長出紙托盤

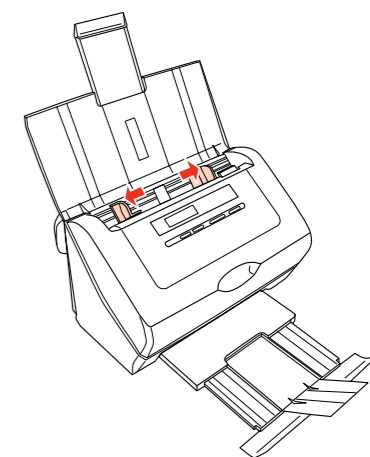

將紙張邊緣定位器滑向左右兩側



點選「接受」，然後按下「下一步」鍵



按下「安裝」鍵



插上電源線，然後按下「下一步」鍵



連接電腦和掃描器，並開啓掃描器的電源，然後按下「下一步」鍵



1. 請同時按住掃描器控制面板上的「▲」、「▼」鍵不放約 5 秒直到出現「SELECT LANGUAGE」，然後按下「▲」或「▼」鍵選擇語言。
2. 按下控制面板上的「↵」鍵。
3. 按下「下一步」鍵。



按下「完成」鍵

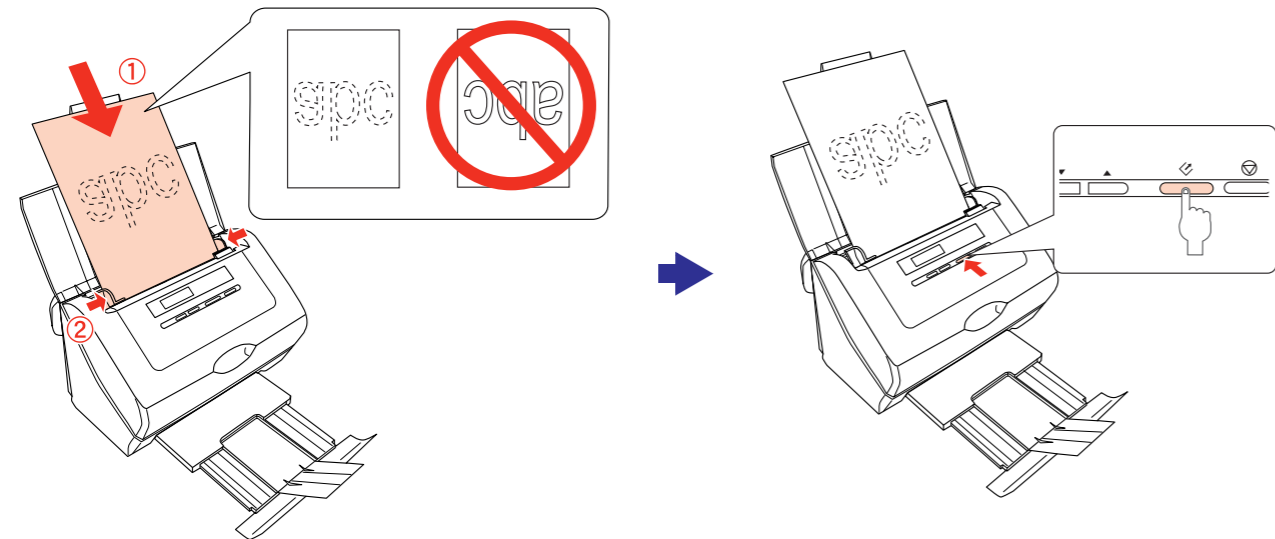

請將文件的掃描面朝下，並將文件的頂端朝向進紙槽的方向放入，直到遇到阻力為止。然後將紙張邊緣定位器滑至紙張的邊緣

按下「」鍵，開始掃描

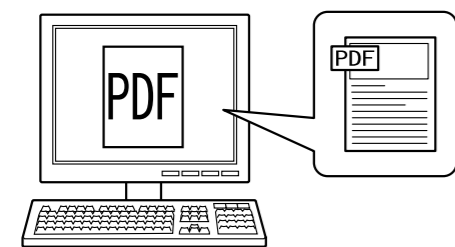

掃描完文件後，掃描的檔案將會被儲存至電腦。

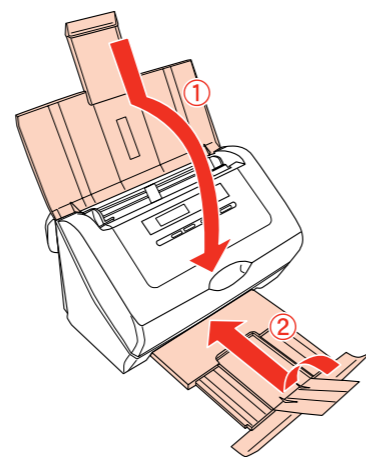

闔上進紙托盤和出紙托盤

? 進階使用說明



雙擊桌面上的「EPSON GT-S50_S80 進階使用說明」圖示，開啓進階使用說明。此份手冊提供掃描器的進階操作、日常維護、解決問題的方法以及產品規格等說明。

其他資訊

警語

檢修掃描器前，請先拔掉機器的電源線。

使用方法

見內附相關說明文件。

緊急處理方法

當發生下列其中一種情況時，請先拔下電源插座上的掃描器電源線，然後洽詢 EPSON 授權維修中心：

- 當電源線或插座已經損壞或磨損。
- 若有液體潑灑到掃描器的內部。
- 若掃描器摔落或機殼已經損壞。
- 若掃描器無法正常運作，或所呈現的掃描效果與預期的結果有明顯的落差。

注意事項

- 選擇電源時，只可使用標示在掃描器背面標籤上的電源規格。
- 請遵守掃描器上所有的警示和說明。

額定電壓：DC 24.0 V
耗電量：GT-S80：45 W (操作中)
GT-S50：40 W (操作中)

額定輸入電流：2.0 A

適用系統：

Microsoft Windows Vista, XP Home Edition, XP Professional Edition, XP Professional x64 Edition, 2000 Professional
MAC OS X10.3.9 或以上版本

製造年份及製造號碼：見機體標示
生產國別：見機體標示

製造廠商：SEIKO EPSON CORPORATION
地址：80 Harashinden, Hirooka, Shiojiri-shi, Nagano-Ken, 399-0785, JAPAN

電話：81-263-52-2552

進口商：台灣愛普生科技股份有限公司
地址：台北市信義區松仁路 7 號 14 樓
電話：(02) 8786-6688 (代表號)
客服專線：(02) 8024-2008

EPSON
EXCEED YOUR VISION

EPSON® is a registered trademark, and Exceed Your Vision is trademark of Seiko Epson Corporation.
General Notice: Other product names used herein are for identification purposes only and may be trademarks of their respective owners.
Epson disclaims any and all rights in those marks. © 2008 Seiko Epson Corporation. All rights reserved.
Printed in: XXXXXX

