L120

EPSON
EXCEED YOUR VISION

EN Start Here

TC 安裝說明

TH เริ่มต้นที่นี่

412683200

© 2013 Seiko Epson Corporation.
All rights reserved.
Printed in XXXXXX

Read This First / 請先閱讀本說明 / อ่านตรงนี้ก่อน

This product requires careful handling of ink. Ink may splatter when the ink tanks are filled or refilled with ink. If ink gets on your clothes or belongings, it may not come off.

請小心處理本產品的墨水。當將墨水裝入或填充至大容量墨水槽時，墨水可能會濺灑出。如果墨水滴到您的衣物或物品，可能會無法清除乾淨。

ผลิตภัณฑ์นี้ต้องใช้ความระมัดระวังในการจัดการหมึก เนื่องจากหมึกอาจกระเด็นขณะใส่ตลับหมึกหรือเติมหมึก หมึกจะไม่สามารถล้างออกได้ หากเลอะบนสิ่งของหรือเสื้อผ้า

Important; must be observed to avoid damage to your equipment.
重要事項：務必遵守重要事項說明，避免您的設備受損。
ข้อมูลสำคัญ; ต้องระวังเพื่อหลีกเลี่ยงความเสียหายต่ออุปกรณ์

1

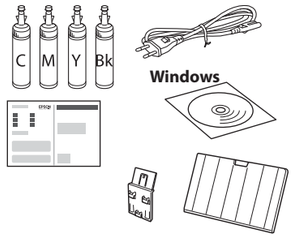

Contents may vary by location.
內容可能因地點而有不同。
อุปกรณ์ที่บรรจุอาจแตกต่างกันตามแต่ละประเทศ

Do not open the initial setup ink bottle package or the refill ink bottle package until you are ready to fill the ink tank. The ink bottle is vacuum packed to maintain its reliability.
若不填充至大容量墨水槽，請勿拆開初始設定墨水瓶的包裝或填充墨水瓶的包裝。為了維持墨水瓶列印穩定性，墨水瓶是以真空包裝的。
อย่าเปิดห่อขวดหมึกสำหรับการตั้งค่าเริ่มต้นหรือห่อขวดหมึกสำหรับเติมจนกว่าท่านพร้อมที่จะติดตั้งลงในตลับหมึก ขวดหมึกจะถูกบรรจุอยู่ในห่อสูญญากาศเพื่อรักษาสภาพ

NEVER place the product upright after filling ink.
填充墨水後，切勿將印表機直立放置。
อย่าวางเครื่องตั้งขึ้นหลังจากเติมหมึกแล้ว

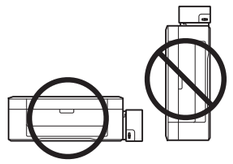

1

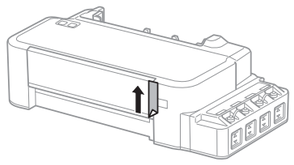

Remove a tape.
撕下膠帶。
ดึงเทปออก

2

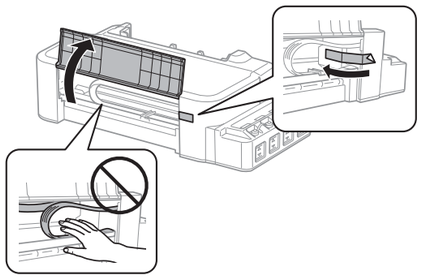

Open the front cover and remove a tape.
打開前蓋並撕下膠帶。
เปิดฝาครอบด้านหน้า และดึงเทปออก

3

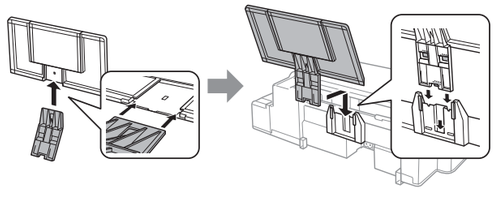

Connect the parts and attach the paper support.
連接配件並安裝紙張支撐板。
เชื่อมต่อชิ้นส่วนและติดเข้ากับฐานรองกระดาษ

2

1

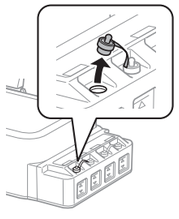

Remove.
拔下瓶蓋。
ถอดออก

- ❑ Use the ink bottles that came with your product.
- ❑ Even if some ink bottles are dented, the quality and quantity of ink are guaranteed, and they can be used safely.
- ❑ Epson cannot guarantee the quality or reliability of non-genuine ink. The use of non-genuine ink may cause damage that is not covered by Epson's warranties.

- ❑ 請使用印表機內附的墨水瓶。
- ❑ 即使部分墨水瓶出現凹痕，也不會影響墨水品質及墨水量，可安全使用。
- ❑ Epson 不保證非原廠墨水的品質或可靠性。使用非原廠墨水而導致損壞，Epson 將不提供免費的保固服務。

- ❑ ใช้ขวดหมึกที่มาพร้อมกับเครื่องนี้
- ❑ แม้ว่าขวดหมึกบางขวดจะมีรอยบุบ แต่รับประกันถึงคุณภาพและปริมาณของหมึก และสามารถใช้งานได้อย่างปลอดภัย
- ❑ Epson ไม่ขอรับประกันคุณภาพของหมึกที่ไม่ใช่ของแท้ การใช้หมึกที่ไม่ใช่ของแท้อาจทำให้เครื่องเสียหาย ซึ่งไม่ครอบคลุมอยู่ในการรับประกันของ Epson

2

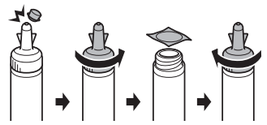

Snap off, remove, and then close.
拔下墨水瓶蓋上的栓子，打開瓶蓋並移除封條，然後裝回瓶蓋。
หัก ดึงออก แล้วปิด

Close the ink bottle cap **tightly**; otherwise ink may leak.
請**拴緊**墨水瓶蓋，否則墨水可能會漏出。
ปิดฝาขวดหมึก**ให้แน่น** มิฉะนั้นหมึกอาจรั่วออกมา

3

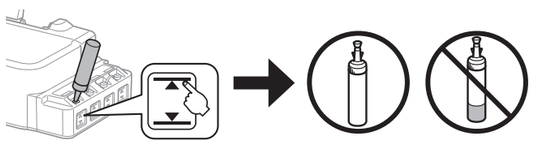

Match the ink color with the tank, and then fill with all of the ink.
確定墨水顏色與大容量墨水槽相符，然後裝入所有墨水。
ใส่หมึกสีให้ตรงกับตลับ แล้วเติมหมึกทั้งหมด

Install.
使用栓子密封住墨水瓶。
ติดตั้ง

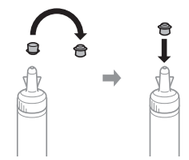

4

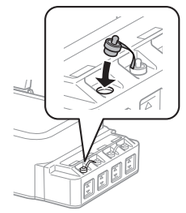

Close securely.
將大容量墨水槽瓶蓋牢牢拴緊。
ปิดให้สนิท

5 Repeat steps ❶ to ❹ for each ink bottle.
重覆步驟 ❶ 至 ❹，裝入其他顏色的墨水。
ทำซ้ำขั้นตอนที่ ❶ ถึง ❹ สำหรับขวดหมึกแต่ละขวด

6

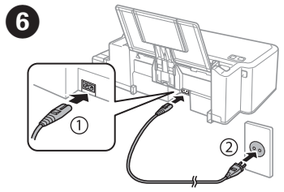

Connect and plug in.
連接電源線並插入電源插座。
เชื่อมต่อ และเสียบปลั๊ก

7

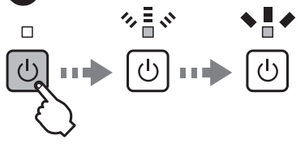

Turn on and wait until l the light stops flashing.
開啓電源並等待燈號停止閃爍。
เปิดเครื่องและรอจนกระทั่งไฟหยุดกะพริบ

8

Press for **3 seconds** until ⏻ light starts flashing. Charging ink is started.
按住 **3 秒**，直到 ⏻ 燈號開始閃爍。即開始墨水設定。
กดค้างไว้ **3 วินาที** จนกระทั่งไฟ ⏻ เริ่มกะพริบ แสดงว่าเครื่องเริ่มเติมหมึก

9

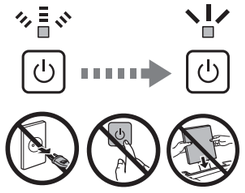

Charging ink takes about 20 minutes. Wait until the light stays on.
墨水設定大約需要 20 分鐘。請等待燈號亮起。
การเติมหมึกใช้เวลาประมาณ 20 นาที รอจนกระทั่งไฟติดสว่าง

10 Install the Epson application.
安裝 Epson 應用程式。
ติดตั้งแอพพลิเคชั่น Epson

Do not connect a USB cable unless instructed to do so.
除非有指示要求，否則請勿連接 USB 連接線。
อย่าต่อสาย USB จนกว่าจะได้รับคำแนะนำให้ต่อ

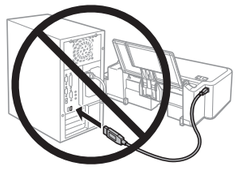

Windows

Insert the CD, and then follow the on-screen instructions.
放入軟體光碟，並依照螢幕上的指示操作。
ใส่ซีดี แล้วทำตามคำสั่งบนหน้าจอ

Windows (No CD/DVD drive)
Mac OS X

Visit the Epson website to install the application.
請瀏覽 Epson 網站以安裝應用程式。
เข้าไปที่เว็บไซต์ Epson เพื่อติดตั้งแอพพลิเคชั่น

http://support.epson.net/setupnavi/

Questions?

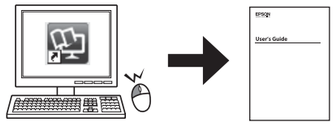

You can open the *User's Guide* (PDF) from the shortcut icon, or download the latest versions from the following website.
您可從捷徑圖示啓動進階使用說明（PDF）、或從下列網站下載最新版本。
ท่านสามารถเปิด*คู่มือการใช้งาน* (PDF) ได้จากไอคอนลัด หรือดาวน์โหลดเวอร์ชั่นล่าสุดได้จากเว็บไซต์ต่อไปนี้

http://support.epson.net/

Basic Operations / 基本操作 / การใช้งานเบื้องต้น

Loading Paper
裝入紙張
การใส่กระดาษ

1

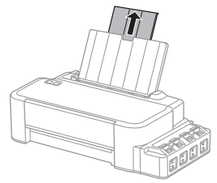

Slide out the extension.
拉出延伸紙張支撐板。
เลื่อนส่วนต่อฐานรองขึ้นมา

2

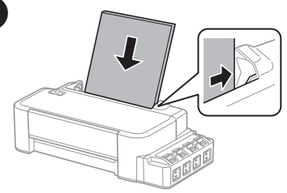

Load the paper with the printable side up.
將可列印面朝上，裝入紙張。
ใส่กระดาษโดยให้หน้าที่จะพิมพ์หงายขึ้น

3

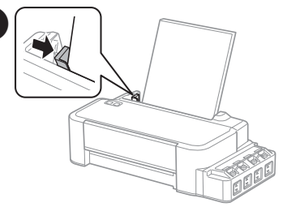

Slide the edge guide.
滑動邊緣定位器。
เลื่อนแนวขอบกระดาษ

- ❑ Do not load paper above ▼ mark inside the edge guide.
- ❑ 放入的紙張厚度請勿超出邊緣定位器內側的 ▼ 記號。
- ❑ อย่าใส่กระดาษเกินเครื่องหมาย ▼ ภายในตัวกั้นขอบ

Guide to Control Panel
控制面板說明
คำแนะนำแผงควบคุม

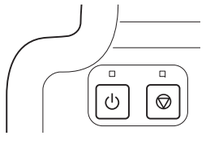

⏻	Turns the product on/off. 開啓 / 關閉印表機的電源。 เปิด/ปิดเครื่อง
⊘	Cancels the operation. 取消操作。 ยกเลิกการทำงาน

Error Indicators
錯誤指示燈號
เครื่องหมายแสดงเหตุขัดข้อง

If the product stops working and the lights are on or flashing, use the following table to diagnose and solve the problem.
若印表機停止運作且燈號亮起或閃爍，請利用下表診斷並解決問題。
หากเครื่องหยุดทำงานและไฟยังสว่างหรือกะพริบอยู่ ให้ใช้ตารางต่อไปนี้เพื่อวิเคราะห์และแก้ไขปัญหา

: flashing / 閃爍 / กะพริบ

: on / 亮起 / เปิด

⏻ ⊘	The paper has jammed in the product. See the "Clearing Paper Jam" section to remove paper and resume printing. 印表機發生夾紙。請參考「清除夾紙」單元移除紙張並恢復列印。 มีกระดาษติดอยู่ในเครื่อง ดูหัวข้อ "การนำกระดาษที่ติดออก" เพื่อดึงกระดาษออกและพิมพ์งานต่อ
⏻ ⊘	No paper is loaded, or multiple sheets were fed at the same time. Load paper in the rear paper feed correctly and press ⊘. 沒有放入紙張，或後方進紙槽一次饋入太多紙張。請將紙張正確地放入後方進紙槽，並按下 ⊘ 鍵。 ไม่มีกระดาษหรือกระดาษถูกป้อนหลายแผ่นในเวลาเดียวกัน ใส่กระดาษในตัวป้อนกระดาษด้านหลังให้ถูกต้อง และกด ⊘
⏻ ⊘	Initial ink charging may not be complete. Follow steps **1** to **9** in section 2 to complete initial ink charging. 初次墨水設定可能未完成。請依照單元 2 的步驟 **1** 至 **9** 完成初次墨水設定。 การเติมหมึกเริ่มต้นไม่สมบูรณ์ ให้ทำตามขั้นตอนที่ **1** ถึง **9** ในหัวข้อที่ 2 เพื่อทำการเติมหมึกเริ่มต้นให้เสร็จสมบูรณ์

Print Quality Help
列印品質說明
การแก้ไขคุณภาพการพิมพ์

If you see missing segments or broken lines in your printouts, try the following solutions.
如果列印成品出現遺漏部分或斷線，請嘗試以下解決方法。
หากท่านพบว่างานพิมพ์ที่ได้มีส่วนที่หายไปหรือเส้นขาด ให้ลองแก้ปัญหาตามวิธีต่อไปนี้

1 To print a nozzle check pattern, turn off the product.
若要列印噴嘴檢查表單，請關閉印表機電源。
หากต้องการพิมพ์รูปแบบทดสอบหัวพิมพ์ ให้ปิดเครื่องก่อน

2 Make sure that A4-size paper is loaded in the rear paper feed.
確定在後方進紙槽中放入 A4 紙張。
ตรวจสอบว่าใส่กระดาษขนาด A4 ลงในตัวป้อนกระดาษด้านหลังแล้ว

3 While holding down ⊘, press ⏻ to turn on the product.
按住 ⊘ 的同時按下 ⏻，開啓印表機電源。
ขณะที่กด ⊘ ค้างไว้ ให้กด ⏻ เพื่อเปิดเครื่อง

4 When the product turns on, release both the buttons. The product prints the nozzle check pattern. If the pattern looks like "b", press ⊘ for 3 seconds until the ⏻ light is flashing to perform print head cleaning.
印表機開啓電源時，放開兩個按鍵。印表機會列印噴嘴檢查表單。如果印出的表單圖案看起來像下圖中的 "(b)"，請按住 ⊘ 三秒，直到 ⏻ 燈號閃爍，以執行印字頭清潔。
เมื่อเครื่องเปิดแล้ว ให้ปล่อยปุ่มทั้งสอง เครื่องจะพิมพ์รูปแบบทดสอบหัวพิมพ์ หากรูปแบบที่ได้เหมือน "b" ให้กด ⊘ ค้างไว้ 3 วินาที จนกระทั่งไฟ ⏻ กะพริบ เพื่อทำความสะอาดหัวพิมพ์

The cleaning uses some ink from all tanks, so run the cleaning only if quality declines on your prints.
清潔程序會使用到所有大容量墨水槽中的部份墨水，因此僅在列印成品的列印品質降低時，再執行清潔程序。
การทำความสะอาดจะใช้หมึกบางส่วนจากทุกถลัง ดังนั้นควรทำความสะอาดหัวพิมพ์เฉพาะเมื่อคุณภาพงานพิมพ์ลดลงเท่านั้น

●●●▶

Checking Ink Levels and Refilling Ink
檢查墨水存量及填充墨水
การตรวจสอบระดับหมึกและการเติมหมึก

1

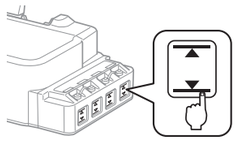

Check the ink levels. If the ink level is below the lower line, refill the ink.
檢查墨水存量。如果墨水存量低於最低標示線，請填充墨水。
ตรวจสอบระดับหมึก หากระดับหมึกต่ำกว่าขีดระดับล่างสุด ให้เติมหมึก

To confirm the actual ink remaining, visually check the ink levels in all of the product's tanks. Continued use of the product when the ink level is below the lower line on the tanks could damage the product.
若要確認實際剩餘墨水量，請目視檢查本產品大容量墨水槽內的墨水存量。當墨水存量低於大容量墨水槽的最低標示線時，繼續使用可能會損壞本產品。
หากต้องการยืนยันระดับหมึกที่เหลืออยู่จริง ควรตรวจดูระดับหมึกทุกตลับในเครื่อง การใช้เครื่องพิมพ์ต่อไปเมื่อระดับหมึกพิมพ์อยู่ต่ำกว่าขีดระดับล่างสุดของตลับ อาจทำให้เครื่องเสียหายได้

2

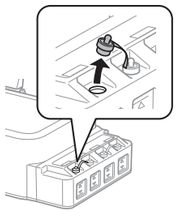

Remove.
拔下瓶蓋。
ถอดออก

3

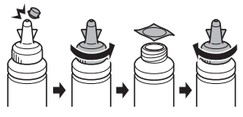

Snap off, remove, and then close
拔下墨水瓶蓋上的栓子，打開瓶蓋並移除封條，然後裝回瓶蓋。
หัก ดึงออก แล้วปิด

Close the ink bottle cap **tightly**; otherwise ink may leak.
請**拴緊**墨水瓶蓋，否則墨水可能會漏出。
ปิดฝาขวดหมึก**ให้แน่น** มิฉะนั้นหมึกอาจรั่วออกมา

4

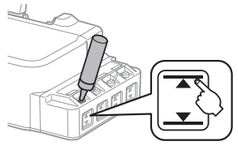

Refill the ink up to the upper line.
將墨水填充至最高標示線。
เติมหมึกให้ถึงขีดระดับบนสุด

If any ink remains in the ink bottle after filling the ink tank up to the upper line, install the cap securely and store the ink bottle upright for later use.
將墨水填充至大容量墨水槽的最高標示線後，如果墨水瓶內有剩餘墨水，請拴緊瓶蓋並直立存放墨水瓶，以供日後使用。
หากยังมีหมึกพิมพ์เหลืออยู่ในขวดหมึกหลังจากเติมหมึกลงในตลับจนถึงขีดระดับบนสุดแล้ว ให้ปิดฝาขวดให้แน่นสนิทและเก็บขวดหมึกตั้งขึ้นเพื่อนำมาใช้ในครั้งต่อไป

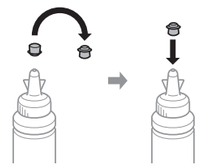

5

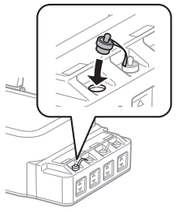

Close securely.
拴緊瓶蓋
ปิดให้แน่นสนิท

Clearing Paper Jam
清除夾紙
การนำกระดาษที่ติดออก

1

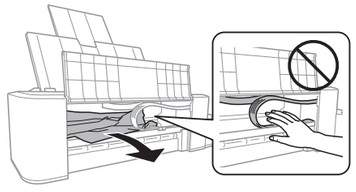

Open the front cover and remove all of the paper inside, including any torn pieces.
打開前蓋並移除所有內部紙張，包括任何碎紙。
เปิดฝาครอบด้านหน้า และดึงกระดาษด้านในทั้งหมดออกมา รวมถึงเศษที่ติดอยู่ด้วย

2 Close the front cover and press ▽.
闔上前蓋並按下 ▽。
ปิดฝาครอบด้านหน้า และกด ▽

Transporting
搬運
การขนย้าย

If you move the product some distance, you need to prepare it for transportation in its original box or one of a similar size.
如果要搬運印表機，您必須使用原包裝箱或相同大小的箱子裝好印表機。
หากท่านต้องการขนย้ายเครื่องเป็นระยะทางไกล ท่านต้องเตรียมเครื่องเพื่อการขนส่งโดยบรรจุลงในกล่องที่ใส่มาตอนซื้อหรือกล่องที่มีขนาดใกล้เคียงกัน

1

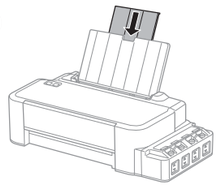

Close the paper support extension.
闔上延伸紙張支撐板。
เลื่อนส่วนต่อฐานรองกระดาษลงมา

2

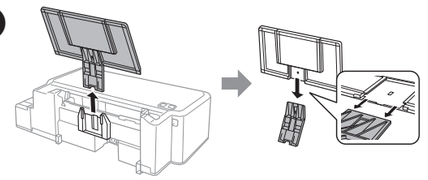

Remove the paper support, and then take it apart.
取下紙張支撐板，然後拆下配件。
ดึงฐานรองกระดาษออก แล้วถอดแยกส่วน

3

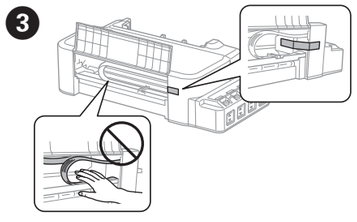

Open the front cover and secure the print head with a tape.
打開前蓋並以膠帶固定印字頭。
เปิดฝาครอบด้านหน้า และยึดหัวพิมพ์ด้วยเทป

4

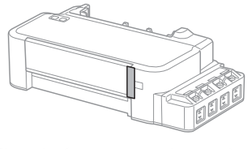

Close the front cover and secure it with a tape.
闔上前蓋並以膠帶固定。
ปิดฝาครอบด้านหน้า และยึดไว้ด้วยเทป

5

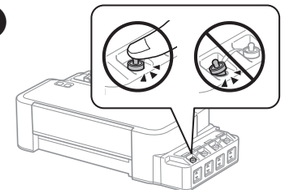

Make sure to close the cap onto the ink tank securely.
確定拴緊大容量墨水槽上的瓶蓋。
ตรวจสอบว่าปิดฝาตลับหมึกแน่นสนิทแล้ว

6

Put the product in the box. Do not put ink bottles.
將印表機放入包裝箱。請勿裝入墨水瓶。
นำเครื่องใส่กล่อง อย่าใส่ขวดหมึกลงไป

- ❑ Keep the product level as you transport it. Otherwise, ink may leak.
- ❑ As you transport the ink bottle, be sure to keep it upright when tightening the cap, and take measures to prevent ink from leaking.
- ❑ 搬運時請將印表機保持在水平的狀態，否則墨水可能會漏出。
- ❑ 栓緊瓶蓋時，請確定墨水瓶保持直立，並採取防護措施以免搬運時導致墨水外漏。
- ❑ รักษาแนวระดับของตัวเครื่องขณะขนย้าย มิฉะนั้นหมึกอาจรั่วได้
- ❑ ในการขนย้ายขวดหมึก ให้ตรวจสอบว่าขวดตั้งขึ้นเมื่อปิดฝาให้แน่น และสังเกตระดับหมึกเพื่อป้องกันหมึกรั่ว

Epson Ink / Epson 墨水 / หมึก Epson

Color / 顏色 / สี	Part numbers / 產品料號 / หมายเลขชิ้นส่วน
Black / 黑色 / สีดำ	T6641
Cyan / 藍色 / สีฟ้า	T6642
Magenta / 紅色 / สีมาเจนต้า	T6643
Yellow / 黃色 / สีเหลือง	T6644

Use of genuine Epson ink other than specified could cause damage that is not covered by Epson's warranties.

若使用非本手冊所指定的 Epson 原廠墨水，可能會損壞印表機，且不在 Epson 的保固範圍內。

ใช้หมึกของแท้ของ Epson หากใช้หมึกอื่นนอกเหนือจากที่ระบุไว้ อาจทำให้เครื่องเสียหายและไม่ครอบคลุมอยู่ในการรับประกันของ Epson

Safety Instructions / 安全說明 / คำแนะนำเกี่ยวกับความปลอดภัย

Use only the power cord supplied with the product and do not use the cord with any other equipment. Use of other cords with this product or the use of the supplied power cord with other equipment may result in fire or electric shock.

印表機的電源線只適用這台印表機，不得使用其他設備的電源線。印表機使用其他電源線，或將隨附電源線用於其他設備，可能會造成電線走火或觸電。

ใช้สายไฟที่มาพร้อมกับเครื่องเท่านั้น อย่าใช้สายที่มาพร้อมกับอุปกรณ์อื่น การใช้สายไฟจากอุปกรณ์อื่นกับเครื่องพิมพ์นี้ หรือใช้สายไฟนี้กับอุปกรณ์อื่นอาจทำให้เกิดเพลิงไหม้หรือไฟดูดได้

Be sure your AC power cord meets the relevant local safety standard.

確定 AC 電源線符合當地的安全標準。

ตรวจสอบว่าสายไฟ AC ของท่านตรงตามมาตรฐานความปลอดภัยในท้องถิ่นของท่าน

Never disassemble, modify, or attempt to repair the power cord, plug, or printer unit by yourself, except as specifically explained in the product's guides.

除了進階使用說明中所特別說明的部分之外，請勿自行拆解、更改、或企圖維修電源線、插頭、列印單元。

อย่ารื้อชิ้นส่วน ดัดแปลง หรือพยายามซ่อมสายไฟ ปลั๊ก เครื่องพิมพ์ด้วยตนเอง ยกเว้นเฉพาะส่วนที่อธิบายไว้ในคู่มือการใช้งานเครื่อง

Do not place or store the product outdoors, near excessive dirt or dust, water, heat sources, or in locations subject to shocks, vibrations, high temperature or humidity.

請勿將印表機放置或儲存在室外、靠近灰塵粉末較多之處、水源、熱源，以及易震動、搖晃或高溫潮濕的地方。

อย่าวางหรือเก็บเครื่องไว้กลางแจ้ง ใกล้สถานที่ที่มีสิ่งสกปรกหรือฝุ่นละออง น้ำ แหล่งกำเนิดความร้อน หรือใกล้วัตถุที่ทำให้เกิดแรงสะเทือน แรงสั่น มีอุณหภูมิสูง หรือความชื้น มากเกินไป

Unplug the product and refer servicing to qualified service personnel under the following conditions: The power cord or plug is damaged; liquid has entered the product; the product has been dropped or the casing damaged; the product does not operate normally or exhibits a distinct change in performance. Do not adjust controls that are not covered by the operating instructions.

遇有下列情形時，請拔下印表機的電源線，並洽詢合格的服務人員進行維修： 電源線或插頭受損、液體流進印表機、印表機摔落或外殼受損、印表機運作不正常或效能出現明顯差異。請勿調整操作說明中沒有提到的控制項目。

ถอดปลั๊กเครื่อง และแจ้งศูนย์บริการเพื่อขอรับบริการจากช่างผู้มีความชำนาญในกรณีดังต่อไปนี้: เมื่อสายไฟหรือปลั๊กเสียหาย; มีของเหลวเข้าไปในเครื่อง; ทำเครื่องตกหล่นหรือโครงเครื่องเสียหาย; เครื่องไม่ทำงานตามปกติ

Place the product near a wall outlet where the plug can be easily unplugged.

將本印表機放在靠近牆壁電源插座的地方，以便拔下插頭。

วางเครื่องใกล้เต้าเสียบไฟที่ผนัง ซึ่งสามารถถอดปลั๊กได้ง่าย

Take care not to spill liquid on the product and not to handle the product with wet hands.

請小心避免將任何液體潑灑在這台印表機上，雙手潮濕時請勿操作印表機。

ระวังอย่าทำของเหลวหกรดตัวเครื่องและอย่าจับเครื่องขณะมือเปียก

Keep ink bottles and the ink tank unit out of the reach of children and do not drink the ink.

將墨水瓶放在孩童取不到之處，以免孩童誤飲到墨水。

เก็บขวดหมึกและตลับหมึกให้ห่างจากมือเด็ก และห้ามดื่มน้ำหมึก

Do not tilt or shake an ink bottle after removing its seal; this can cause leakage.

打開墨水瓶的真空包裝袋後，請勿搖晃墨水瓶，否則可能會造成墨水外漏。

อย่าเอียงหรือเขย่าขวดหมึก หลังจากถอดซีลออกแล้ว เพราะอาจทำให้เกิดการรั่ว

Be sure to keep the ink bottles upright and do not subject them to impacts or temperature changes.

務必將墨水瓶保持直立，請勿讓墨水瓶受到撞擊或劇烈溫度變化。

ควรแน่ใจว่าได้เก็บขวดหมึกในตำแหน่งตั้งขึ้นและไม่มีการกระแทกกับวัตถุอื่นใด หรือมีการเปลี่ยนแปลงของอุณหภูมิ

If ink gets on your skin, wash the area thoroughly with soap and water. If ink gets into your eyes, flush them immediately with water. If discomfort or vision problems continue after a thorough flushing, see a doctor immediately. If ink gets into your mouth, spit it out immediately and see a doctor right away.

若墨水碰到皮膚， 請用肥皂及清水徹底洗淨。若墨水噴到眼睛，請立刻用清水沖洗。若徹底沖洗過後仍感到不適或對視覺造成影響，請馬上就醫。若墨水進入口中，請立即吐出並就醫。

หากหมึกถูกผิวหนังของท่าน ให้ล้างออกด้วยสบู่และน้ำ หากหมึกเข้าดวงตา ให้ล้างออกด้วยน้ำสะอาดทันที หากยังรู้สึกเคืองตาหรือมองเห็นไม่ชัดเจน ให้รีบไปพบแพทย์ หากหมึกกระเด็นเข้าปาก ให้บ้วนทิ้งทันที และรีบไปพบแพทย์

Information for Users in Taiwan Only / 資訊僅適用於台灣使用者

產品名稱：彩色噴墨印表機

- ❏ 額定電壓：AC100 - 240V
- ❏ 額定頻率：50 - 60 Hz
- ❏ 耗電量：列印時，約 10 W
  就緒模式，約 2.0 W
  省電模式，約 0.6 W
  關機模式，約 0.3 W
- ❏ 額定電流：0.5 - 0.3A

警語

檢修本產品之前，請先拔掉本產品的電源線。

功能規格

- ❏ 列印方式：微針點壓電噴墨技術
- ❏ 解析度：最大可達 720 x 720dpi
- ❏ 適用系統：Windows 8.1/8/7/Vista/XP SPI 以上版本 /XP x64、Mac OS X 10.5.8, 10.6.x, 10.7.x, 10.8.x, 10.9.x

使用方法

見內附相關說明文件。

緊急處理方法

發生下列狀況時，請先拔下印表機的電源線並洽詢 Epson 授權服務中心：

- ❏ 電源線或插頭損壞
- ❏ 有液體噴灑到印表機
- ❏ 印表機摔落或機殼損壞
- ❏ 印表機無法正常操作或是列印品質與原來有明顯落差

注意事項

- ❏ 只能使用印表機標籤上所註明的電源規格。
- ❏ 請保持工作場所的通風良好。

製造年份，製造號碼和生產國別：見機體標示

製造商：Seiko Epson Corporation
地址：80 Harashinden, Hirooka, Shiojiri-shi, Nagano-ken, 399-0785, JAPAN
電話：81-263-52-2552
進口商：台灣愛普生科技股份有限公司
地址：台北市信義區松仁路 7 號 14 樓
電話：(02) 8786-6688 (代表號)

Windows® is a registered trademark of the Microsoft Corporation.
Mac OS is a trademark of Apple Inc., registered in the U.S. and other countries.
The contents of this manual and the specifications of this product are subject to change without notice.

ENERGY STAR